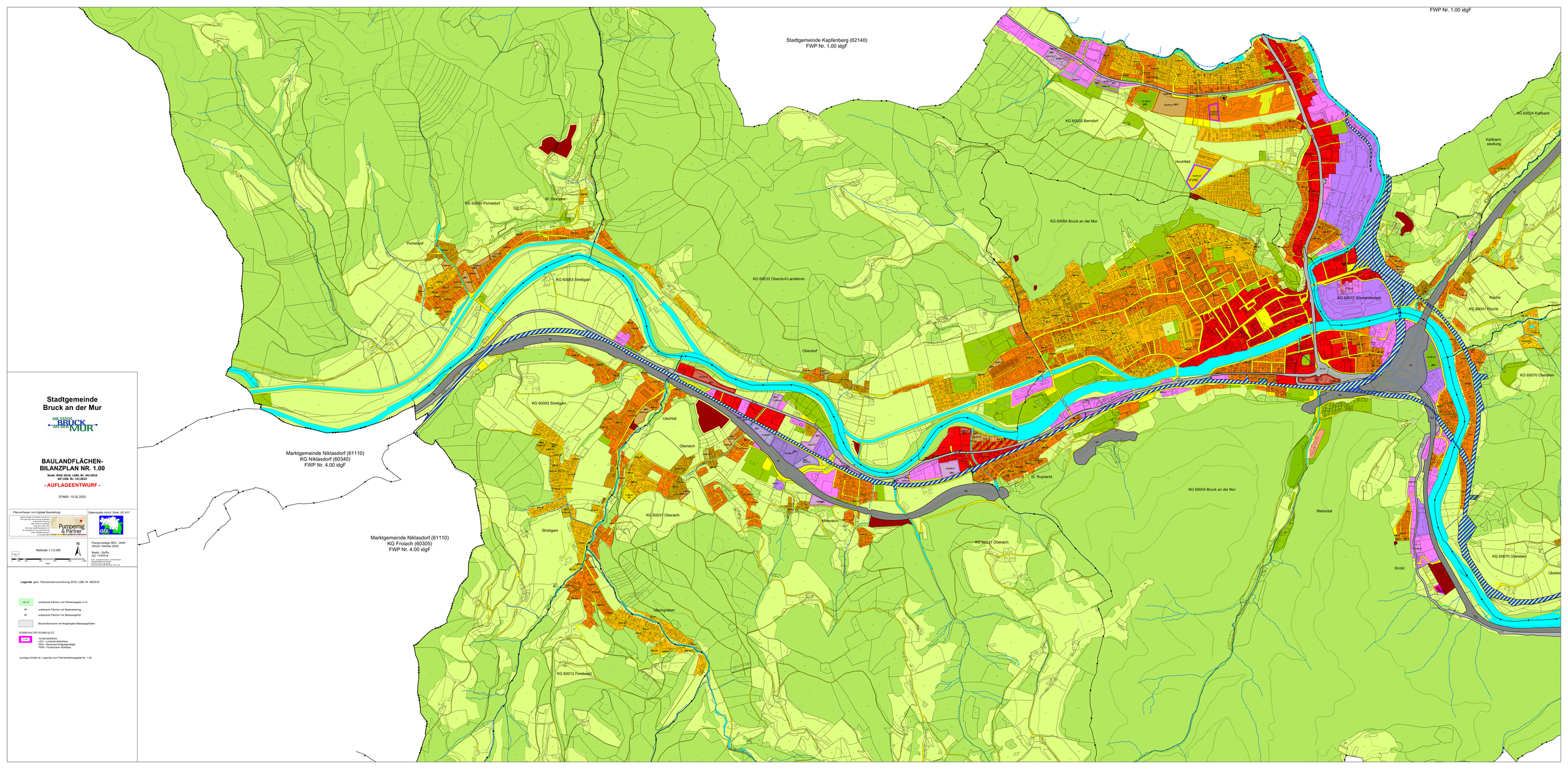

Stadtgemeinde Bruck an der Mur

DIE STADT BRUCK AN DER MUR

BAULANDFLÄCHEN-BILANZPLAN NR. 1.00

Stmk. ROG 2010, LGBl. Nr. 49/2010
idF LGB. Nr. 15/2022

- AUFLAGEENTWURF -

STAND: 10.02.2022

Planverfasser und digitale Bearbeitung:

Pumpernig & Partner

Datenquelle: Amt d. Stmk. LR, A17

Maßstab = 1:5.000

Plangrundlage: BEV - DKM (Stand: Oktober 2020)

Bearb.: Eiaffo
GZ: 17AFR18

Legende gem. Planzeichenverordnung 2016, LGBl. Nr. 80/2016

UBV	unbebaute Flächen mit Flächenangabe in m²
BV	unbebaute Flächen mit Baulandvertrag
BF	unbebaute Flächen mit Bebauungsfrist
	Baulandbereiche mit festgelegten Bebauungsfristen

VORBEHALTSFLÄCHEN (§ 37)

LWV	Vorbehaltsfläche LWV - Landeswirtschaftsfläche ARA - Abwasserreinigungsanlage FWB - Förderbarer Wohnbau

sonstige Inhalte ab. Legende zum Flächenwidmungsplan Nr. 1.00